

第4学年  
学年だよ  
夏休み号

# ひだまり

令和6年度  
国分寺小学校

## 楽しく安全な夏休みを！

子どもたちが楽しみにしている夏休みがいよいよ始まります。夏休みならではの体験や学習、家族の一員としての役割などを通して、さらに成長できることを願っています。また、健康に十分注意するとともに、安全面にも気を付けて充実した夏休みをお過ごしください。夏休み明けには、また元気な子どもたちの顔が見られることを楽しみにしています。



### 夏休みの生活について



#### 1 規則正しい生活

- 早寝早起きをする。（規則正しい食生活、生活のリズムをくずさないように気を付ける）
- 朝の涼しいうちに勉強する。（外で遊ぶめやすは、午前10時から午後5時）

#### 2 健康で安全な生活

- ★人に迷惑をかけないようにする。（危険な遊びの禁止、公園や施設での過ごし方など）
- 出かけるときは、家の人に「どこへ、だれと、何時に帰る」を伝える。
- 自転車の正しい乗り方をする。（ヘルメット着用、学区内で乗る）
- ゲームの利用時間やYouTube等の視聴時間、内容について、家庭でルールを確認し、守れるようにする。SNSやメール、チャット等をしない。  
（上記の内容について、ご家庭で話す機会を適宜もっていただき、有意義な夏休みになることを願っています。）

#### 3 家族・社会の一員として

- 家のお手伝いをする。（毎日できるお手伝いを決めて行う。）



## お知らせ

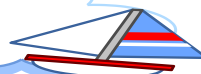

#### 1 個人面談について

お忙しい中の個人面談、大変お世話になります。実施場所は、各教室となります。児童用昇降口からお入りください。担任と保護者の二者で行います。

#### 2 夏休み作品募集（国語・図工）の提出について（詳しくは「国小だより」をご覧ください。）

国語・図工に関する各種コンクール作品の提出期間は、  
8月19日（月）～23日（金）5日間 8：30～16：00  
8月24日（土）7：00～10：00（PTA クリーンアップ大作戦への参加時）

（8月19日以前の提出も受け付けます。その際は直接職員室にお持ちください。）

★提出場所：理科室（南校舎1階 職員玄関西）

★募集期間を過ぎて提出された作品は、コンクールに出品できません。ご了承ください。



# 夏休みの課題について

## 〈 必ずやる課題 〉

### ① ドリル「パーフェクト夏」と付属の「きたえる夏」・「わくわく夏休み」

- ・答え合わせをして、まちがい直しをする。
- ・「わくわく夏休み」に『一行日記』と『夏休みの思い出』を書く。

### ② 作品募集一覧の中から国語・図工それぞれ一つずつ

- ・国語は、作文か感想文から一つ選び、原稿用紙に書く。
- ・図工関係の応募の一覧から選んで、一つ取り組む。

〔注意〕画用紙の大きさなどが違うと出品できない場合があります。出品表がある場合は必ず指定の場所につけてください。また、作品が戻らない場合がありますので、ご了承ください。

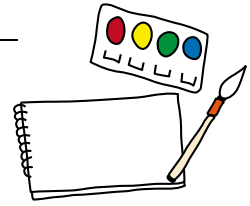

### ③ 漢字練習 ノート10ページ以上

- ・これまでに習った漢字（漢字スキル60まで）
- ・夏休み明けに漢字50問テストをやります。

### ④ 計算練習（今まで学習した計算のところ5つ以上）

- ・計算ドリルを使って練習（答え合わせ・間違い直しまで）する。



### ⑤ 音読

- ・音読は毎日やる。  
（教科書を中心に声を出してやります。できるだけ毎日、時間を決めて取り組みましょう。詩や自分で選んだ本なども取り入れると効果的です。）

### ⑥ 読書〈☆家読カード☆お家の人と一緒に本を読む時間をつくり、カードへ記入しましょう。〉

- ・3冊以上（学校で借りた本は、必ず読みます。）

### ⑦ 音楽プリント

- ・音楽の教科書とリコーダーを持ち帰ります。  
リコーダーの練習も進んで行いましょう。

### ⑧ お手伝い

- ・自分でやることを決めて、お手伝いする。

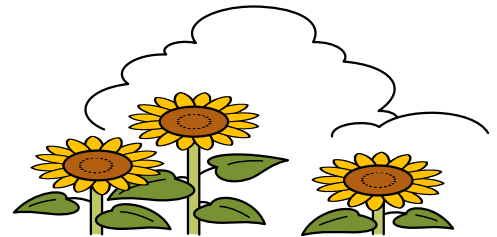

## 〈 自由課題 〉

- ・自由研究（理科の研究など） 「理科 自由研究の進め方」参照
- ・書道（下野書道展作品応募など）
- ・理科「星の観察」（学校では実際に夜空を観察することはできません。ぜひ、お家の方と一緒に「夏の大三角」「星の明るさ」等を話題にしながら、夜空を見てください。「星座早見」を持ち帰ります。）
- ・自主学习（自分から進んで学習に取り組みましょう。）
- ・朝食レシピ

9月2日（月）について ・通常通り 8：00登校

#### ●持ち物

- |                                 |                                 |                                     |                                       |                               |
|---------------------------------|---------------------------------|-------------------------------------|---------------------------------------|-------------------------------|
| <input type="checkbox"/> 月曜日の用意 | <input type="checkbox"/> 連絡帳、筆箱 | <input type="checkbox"/> 夏休みに学習したもの | <input type="checkbox"/> 図書の本3冊       | <input type="checkbox"/> 防災頭巾 |
| <input type="checkbox"/> 赤白帽子   | <input type="checkbox"/> 給食セット  | <input type="checkbox"/> マスク        | <input type="checkbox"/> ぞうきん2枚（記名なし） | <input type="checkbox"/> お道具箱 |
| <input type="checkbox"/> 上履き    | <input type="checkbox"/> 水筒     | <input type="checkbox"/> 体育館ばき      |                                       |                               |

※習字セット、絵の具、リコーダーは時間割に合わせて持たせてください。

※給食あり 5時間授業

※夏休み中、事故にあった場合や入院したときなど急を要する連絡は、学校（44-0004）までお願いします。

- ・土曜日、日曜日、8月13（火）～16日（金）は、学校は休みとなります。
- ・学校が休みの日や時間外の時には、下野市学校教育課（32-8918）まで連絡してください。（学校からの緊急の連絡は、一斉メールでお知らせします。）

