下野市立古山小学校　令和8年度校長室通信　第9号

古山考える葦

児童の合言葉
〇笑顔いっぱい
令和8年 11 月 27 日
発行
発行者：髙橋　修一

後期前半のまとめに入ります

朝夕の冷え込みが一段と厳しくなり、冬の訪れを感じる季節となりました。校庭の木々もすっかり葉を落とし、子供たちの元気な声が冬空に響いています。早いもので、今年も残すところあとひと月となりました。後期前半は、運動会や校外学習、持久走、さまざまな学習活動など、多くの場面で子どもたちが力を発揮する姿を見ることができました。友達と協力しながら課題に取り組む姿や、自分の目標に向かって粘り強く努力する姿に、成長を感じます。

学校は後期前半の中間まとめに力を入れていきます。子供たちが元気に年末を迎えられるよう、引き続きご支援・ご協力をよろしくお願いいたします。また、寒さが増すこの時期は、体調を崩しやすくなる時期でもあります。ご家庭でも引き続き、手洗い・うがい・十分な睡眠など、健康管理へのご協力をお願いいたします。

運動会

10月30日（金）に運動会を行いました。児童は、『最後まであきらめず　みんなかがやく運動会』のスローガンのもと、今まで練習してきた種目（個人走、団体競技、表現、代表児童によるリレー）を、最後までしっかりと行いました。また、他学年の種目を応援する態度や、56年生の係児童が係の仕事にしっかりと取り組む姿も見せました。一人一人の活躍する姿が輝いた運動会でした。保護者や地域の皆様も、マナーを守った参観や応援、ありがとうございました。最後まで後片付けにご協力いただいた保護者の皆様、お世話になりました。







英語でコミュニケーションDAY

11月5日（木）は、英語でコミュニケーションDAYでした。これは、下野市の小・中・義務教育学校に勤務するALTの先生9名が来校し、児童と英語でのコミュニケーションを楽しむ授業です。今回は、5年生の買い物のやりとりの授業、6年生のプレゼントのやりとりの授業を行いました。業間には、1年生から6年生の希望者を対象としたクイズを行いました。どちらの授業やクイズも、児童が、いろいろな国籍のALTと英語でのやりとりを楽しむ姿が見られました。





教育実習

古山小では、毎年、教育実習生を受け入れています。今年度も2名の古山小の卒業生が、10月19日（月）から11月13日（金）までの4週間、1年1組と3年2組で教育実習を行いました。 2名とも、大学のサポート活動（ボランティア）で、古山小に来ている方々ですので、教育実習も円滑に行うことができました。数年後に、教員として学校で勤務し、活躍されることを願っています。




自治医大看護実習

11月16日（月）と17日（火）の2日間、公衆衛生看護実習として、11名の自治医科大学看護学部の3年生が実習を行いました。授業参観や休み時間、給食、清掃などの活動での児童や養護教諭、担任等との関わりを通して、学校における健康管理体制や看護方法を学んでいました。 この看護実習は、毎年、下野市の全ての学校が受け入れて行われています。




小中一貫教育の取組

小中一貫教育では、各部会（学習指導部会、道徳教育推進部会、児童・生徒指導部会、特別活動・地域連携部会、特別支援教育部会、体力増進部会、健康増進・食育部会）で様々な取組を行っています。 11月は、第3回家庭学習強調週間（11月16日～22日） と小中一貫教育乗り入れ授業を行いました。家庭学習強調週間では、ご家庭での学習の声掛けや見守り、ありがとうございました。小中一貫教育乗り入れ授業は、小学校の先生が中学校の授業を参観したり、中学校の先生が小学校で授業を行ったりする取組です。11月16日（月）は、石橋中の先生が、6年生に国語の授業を行いました。小学校から中学校への円滑な接続や、小・中学校の教員の児童・生徒理解や授業理解を図って行っています。



持久走

11月19日（木）に、持久走参観を行いました。コースの安全や持久走の本来の内容（一定の速さでのかけ足、無理のない速さでの持久走）を踏まえ、今年度より、校庭での時間走（4～6分の決まった時間を自分のペースで走り続ける）方法に変更し、その様子を保護者の皆様に参観していただきました。児童は、体育の時間の練習を生かし、自分でペース配分を考えて走り続けました。持久走後に具合が悪くなった子もいませんでした。保護者の皆様の見守りや応援、ありがとうございました。


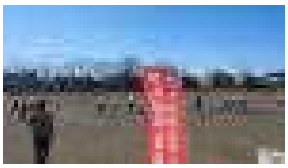

地域とのつながり

古山小や児童は、いつも地域の方々や施設に大変お世話になっております。11月22日（日）の「ふれあいの郷　児山館まつり」では、3年生のふくべ細工の作品を展示していただきました。同じ11月22日（日）の「グリムの森イルミネーション　点灯式」では、吹奏楽部が式前に演奏を披露しました。その後の点灯式でも、吹奏楽部の代表児童2名が、点灯のボタンを押しました。クラブ活動では、スポーツクラブの「グランドゴルフ」、パフォーマンスクラブの手品やダンスで、地域の方々にご指導いただいております。ありがとうございます。今後も地域と学校が協働した様々な活動を行い、交流を深めていきたいと思います。今後もご協力・ご支援をよろしくお願いいたします。






友情の池イルミネーション

グリムの森イルミネーションに併せて、今年も PTA の役員の方々が、古山小の友情の池に、イルミネーションを設置してくださいました。1月5日（火）まで、16時30分から20時に点灯している予定です。 お近くをお通りの際に、ご覧ください。

