学年だより なかよしの窓 7月

もうすぐ、夏休み

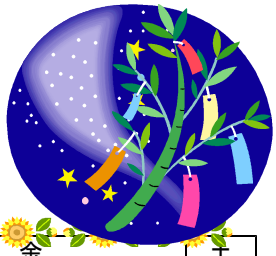

いよいよ７月です。７月は夏休みの準備に入る大事な月です。これまでの生活を振り返り、前期の前半のまとめをしながら、充実した夏休みを迎えられるようにしていきましょう。

今月の予定

日	月	火	水	木	金	土
	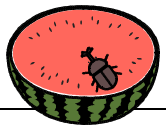				１ ALT⑫	２
３	４ 集会 校長先生の話	５	６ ゆ：代表委員会 文化部親子セミナー	７ 委員会活動④	８ 特別日課 授業参観、学級懇談会 心肺蘇生法研修会 学校評議員会	９
１０	１１	１２	１３ 読み語り	１４ クラブ④ 大掃除(昼休み～５校時)	１５ ALT⑭	１６
１７	１８ 海の日	１９	２０ 業間日課 集会：校長先生の話、生活指導 交通安全教室② 守る家お礼通学路点検	２１ 個人面談 プール開放	２２ 学習支援 プール開放	２３
２４	２５ 個人面談 学習支援 プール開放	２６ 個人面談 学習支援 プール開放	２７ プール開放 学習支援	２８ プール開放	２９ プール開放	３０

☆授業参観　　８日（金）

今年度２回目の授業参観を　８日に行います。よろしくお願いいたします。

プール開放説明会　12：45～13：05　（体育館）
授業参観　13：15～14：00　（各教室）
児童下校　14：20
懇談会　14：20～15：10（各学年、各学級）
ﾘｻｲｸﾙ活動　15：10～15：30（体育館玄関）
心肺蘇生法研修会　15：30～17：00（体育館）

個人面談どうぞよろしくお願いいたします。

どんなことでも遠慮なくお話ください。
お子さんのために一緒に考えていきたいと思います。
また、交流学級の担任とも面談をお願いします。

☆暑さ対策を☆

汗ばむ季節になりました。運動しなくても、かなりの汗をかきます。汗ふきタオルや替えの下着なども用意しておいて、少しでも快適に過ごせればと思います。