薬師寺小学校　第１学年通信

ほっぷ！すてっぷ☆じゃんぷ♪

１月号
平成２９年１月１０日

新しい年の始まりです

小学生になって初めての冬休み。子どもたちは、お正月の思い出をたくさん抱えて元気に登校してきました。新しい年への夢と希望に満ちた笑顔でいっぱいになりました。本年もよろしくお願いします。

今年度も残りわずかになりました。3か月間と短い期間ですが、２年生に向けての準備期間です。今までの復習と新たな課題を進めて行きたいと思います。どうぞよろしくお願いします。

■１月の行事予定■

生活目標：新年をきもちよくスタートしよう。

日	月	火	水	木	金	土
1 元日	2	3	4	5	6	7
8	9 成人の日	10 学校集金 引き落とし日	11 ゆ：なかよし班	12 縄跳び練習	13 清掃場所変更	14
15	16 業間日課 給食集会	17 縄跳び練習	18 特日課 １３：００下校 午後欠課	19 縄跳び練習	20 業間：避難訓練	21
22	23 業間日課 委員会発表 給食週間 →	24 縄跳び練習	25 読み語り 学力テスト ゆ：なかよし班	26 縄跳び練習 英語活動	27 昔遊び （仁良川下）	28
29	30 薬小入学説明会	31 業間日課 なかよし班対抗 長縄記録会				

■学習予定■

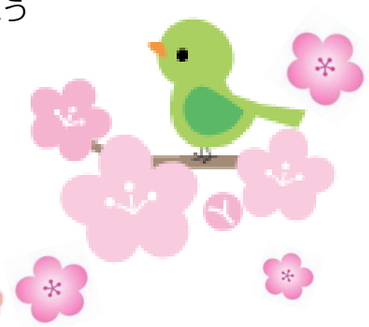

国 語　もののなまえ　　かたかなのかたち　　てがみでしらせよう
算 数　くらべかた　　大きなかず
生 活　お正月あそびをしよう　　ふゆをたのしもう
音 楽　ようすをおんがくで
図 工　どうぶつむらのピクニック
体 育　縄跳び　ボールけりゲーム　跳び箱

お知らせとお願い

■図工の材料準備をお願いします■

いつも材料集めに御協力いただきありがとうございます。

「どうぶつむらのピクニック」を行います。１２月に算数の「かたちあそび」で使用した箱を使いますが、作りたい物によって更に材料が必要になります。設計図を考えて持ち帰りますので、お子さんと相談の上、１８日までに準備をよろしくお願いします。

また、「ゆめのまちさんちょうめ」でも空き箱を使います。教科書 32、33 ページをご覧になり、材料の用意をお願いします。ティッシュや石けん、お菓子の空き箱が、はさみで切りやすいのでお勧めです。他にも空き容器や、あまり布などがあればご用意ください。

２月実施の予定です。詳しい実施日が決まりましたら連絡帳でお知らせします。お知らせしましたら、持たせていただきますようお願いいたします。

■縄跳び記録会■

縄跳び練習を続けて行います。

短縄記録会は学年ごとに行います。１年生は２月に行う予定です。

１月３１日には全校生による、なかよし班対抗長縄記録会を実施します。寒さに負けず練習に取り組み、技術や技能が伸びるように指導、支援をしていきたいと思います。どうぞ、ご家庭でも励ましの言葉を掛けてください。

■風邪の予防■

風邪やインフルエンザ、胃腸炎などの予防として、うがい、手洗いをきちんとするように継続して声を掛けていきたと思います。毎日の持ち物として、清潔なハンカチやミニタオル、ティッシュの用意をお願いいたします。また、マスクの着用や予備マスクの準備の御協力もお願いいたします。

■給食週間■

毎日給食を作ってくださっている調理員さんへ感謝のメッセージを書いたり、食についての標語を掲示したりします。また、給食集会では朝食についての発表を聞きます。この機会に、ご家庭でも栄養をしっかり取り、元気で丈夫な体を作ることについて話したり、考えたりしていただけると良いと思います。

■昔遊び■

むつみ会（仁良川下）の方の御協力をいただいて、昔遊びを行います。礼儀正しい態度で接し、楽しいひとときを過ごせるといいと思います。