学年だより なかよしの窓 1月

明けましておめでとうございます

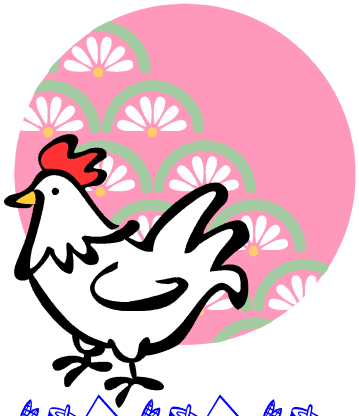

新しい年のスタートです。

楽しかった冬休みも終わり、いよいよ後期の後半が始まります。久しぶりに会った子供たちの表情は、希望に胸を弾ませているように見えます。

これからの３か月はまとめの時期です。また、卒業・進級に向かって心の準備をするための大切な日々でもあります。心も身体も着実に前進させてほしいと願っています。担任も子供たちの様子を見守り、励ましながら、一緒に頑張っていこうと思っています。 本年も昨年同様、保護者の皆様の御理解と御協力を、どうぞよろしくお願いいたします。

今月の予定

日	月	火	水	木	金	土
1 元日	2	3	4	5	6	7
8	9 成人の日 冬季休業 （最終日）	１０ 縄跳び集会	１１	１２ 委員会活動⑨ 縄跳び練習 ALT	１３	１４
１５	１６ 業間日課	１７ 縄跳び練習	１８ ４時間授業	１９ クラブ⑪ 縄跳び練習	２０ 避難訓練（業間）	２１
２２	２３ 給食週間 業間日課 委員会発表集会	２４ 縄跳び練習	２５ なかよし班共遊　読み語り 学力テスト	２６ ６校時教科等 縄跳び練習 ALT　JTE	２７	２８
２９	３０ 薬小入学説明会	３１ 業間日課 なかよし班対抗長縄記録会				

＊縄跳び集会＊

６回にわたり全校生で縄跳び集会を行います。個々のリズム縄跳びやなかよし班ごとの長縄の練習、そしてなかよし班ごとの長縄記録会を行います。それぞれのお子さんができる範囲で参加できるように支援していきます。少しでも縄跳びの楽しさを感じることができたらよいと思います。

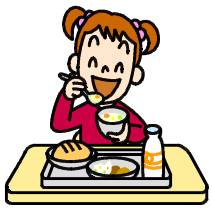

給食週間　1/２３～1/２７

給食に対する感謝と食事の栄養の大切さを知って、心身ともに健康な児童に育てていきたいと思います。

献立にも各県の料理が出てきますので、楽しみな週になります。

インフルエンザに気を付けて

いよいよ、本格的な流行の時期になります。手洗い、うがい、マスクなどの予防と、ひき始めに無理をせず休むなどの早めの対応で、乗り切ってほしいと思います。