学年だより
なかよしの窓　2月

立春

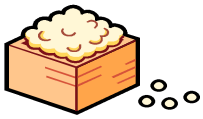

暦の上では春ですが、まだまだ寒い日々が続いています。暖かい日差しが待ち遠しいですね。

卒業まで、後１か月余りとなりました。６年生を送る会には心を込めて歌を歌います。卒業式に向けての練習も始まります。お世話になった６年生へ、感謝の気持ちを伝えられる活動を考えていきたいと思います。

今月の予定

日	月	火	水	木	金	土
			1	２委員会活動⑩	3 ALT	4
5	6 校長先生の話	7	8	9 ６校時教科等	１０ 特別日課　授業参観　学年部会　専門部連絡会	１１
１２	１３	１４	１５ なかよし給食 ゆ：学年裁量	１６ クラブ（３年見学）	１７ ALT	１８
１９	２０ 通学班編成確認	２１	２２ ゆ：代表委員会・奉仕活動 読み語り	２３ クラブ（最終） ALT	２４	２５
２６	２７ 校長先生の話 通学路点検　お礼の手紙	２８ 業間日課 卒業式の練習				

授業参観のお知らせ

２月１０日（金）授業参観があります。

授業参観	13：15 ～ 14：00
学年部会	14：15 ～ 15：15
専門部連絡会	15：30 ～ 16：15

※授業参観は、交流学級で学習するお子さんも、なかよし学級で学習するお子さんもいます。後日お知らせいたします。

お知らせ

とても寒い日が続いていますが、どの子も縄跳びや体育の学習に元気に励んでいます。
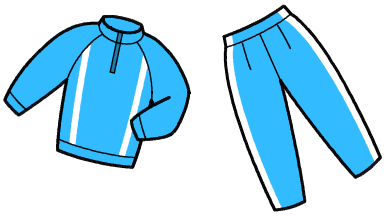
風が冷たかったり、曇ったりする日は、体感温度が更に低く、体が温まるまでには時間が掛かってしまいます。そんな日は半袖半ズボンの体育着より、長袖長ズボンの体育着を着て運動することをお勧めします。