食育授業の様子

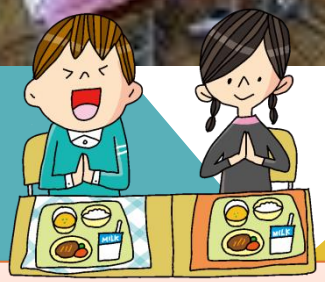

６月１９日（水）に栄養教諭の石川先生をお呼びして、食育の授業を行いました。臨海自然教室の食事はバイキング形式です。栄養のバランスがとれた食事がとれるよう、模擬バイキング給食を行い、楽しく学ぶことができました。臨海自然教室でも、マナーを守ってバランスの良い食事をとることができるように気を付けていきたいと思います。